

**Klinikdirektion**  
Prof. U. Fischer  
Stv.: Prof. M. Katan,  
Prof. T. Derfuss

**Pflegeleitung**

**Klinikleitung**  
U. Fischer, M. Katan, T. Derfuss,  
S. Haberstroh (a.i.), N. Artz,  
S. Rüegg, M. Sinnreich, J. Kuhle,  
C. Granziera, A.-K. Pröbstel,  
M. Mehling, Ö. Yaldizli

**Klinikleitung-Stab**  
u. Sekretariate

**Ambulante Neurologie**  
Prof. T. Derfuss  
Stv.: PD Dr. J. Lorscheider

**Neuroimmunologie**  
Prof. J. Kuhle  
Stv.: Prof. C. Granziera,  
Prof. A.-K. Pröbstel

**Neuromuskulär inkl. ENMG**  
Prof. M. Sinnreich  
Stv.: PD Dr. R. Schläger/  
PD Dr. F. Hatz

**Schwindel**  
Dr. H. Rust  
Stv.: vakant

**Verhaltensneurologie**  
PD Dr. M. Sollberger  
Stv.: vakant

**Schmerz/Kopfschmerz**  
PD Dr. A. Papadopoulou  
Stv.: vakant

**Notfallteam**  
Prof. M. Katan  
Stv.: vakant

**Konsilteam**  
PD Dr. Ö. Yaldizli  
Stv.: Dr. R. Galbusera

**Epilepsie/Schlaf inkl. EEG**  
Prof. S. Rüegg  
Stv.: PD Dr. M. Hardmeier

**Stroke ambulanz inkl. nvUS**  
Prof. P. Lyrer  
Stv.: Dr. C. Tränka

**Bewegungsstörungen**  
PD Dr. F. Hatz (a.i.)  
Stv.: PD Dr. M. Hardmeier (a.i.)

**ASIM**  
PD Dr. D. Winkler  
Stv.: vakant

**Stationäre Akutneurologie**  
Prof. M. Katan  
Stv.: PD Dr. M. Mehling

**Akutbettenstation**  
PD Dr. M. Mehling  
Stv.: PD Dr. H. Gensicke

**Stroke Unit**  
Prof. M. Katan  
Stv.: vakant

**Neurointensivmedizin**  
Prof. R. Suter  
Stv.: vakant

**Forschung**  
Prof. M. Katan  
Stv.: Prof. A.-K. Pröbstel

**Basic Science**  
Prof. T. Derfuss  
Stv.: Prof. A.-K. Pröbstel

**Translational Research**  
Prof. C. Granziera  
Stv.: Prof. M. Sinnreich

**Clinical Research**  
Prof. J. Kuhle  
Stv.: Prof. M. Katan

**Lehre**  
Prof. U. Fischer  
Stv.: Prof. M. Sinnreich

**Ausbildung**  
**Bachelor:**  
Prof. M. Sinnreich  
Stv.: Prof. U. Fischer  
**Master:**  
Prof. U. Fischer  
Stv.: Prof. M. Sinnreich  
**AP-Unterricht:**  
PD Dr. M. Mehling  
Stv.: PD Dr. H. Gensicke

**Weiterbildung**  
PD Dr. M. Mehling  
Stv.: PD Dr. M. Hardmeier

**Fortbildung**  
Dr. Urs Fisch  
Stv.: Prof. C. Granziera

**Neurorehab**

**Felix Platter Spital**  
Prof. S. Engelter

**Reha Rheinfelden**  
Prof. L. Bonati

**REHAB Basel**  
PD Dr. M. Hund-Georgiadis

**Hôpital du Jura,  
Porrentruy,  
Neurolog. Rehabilitation**

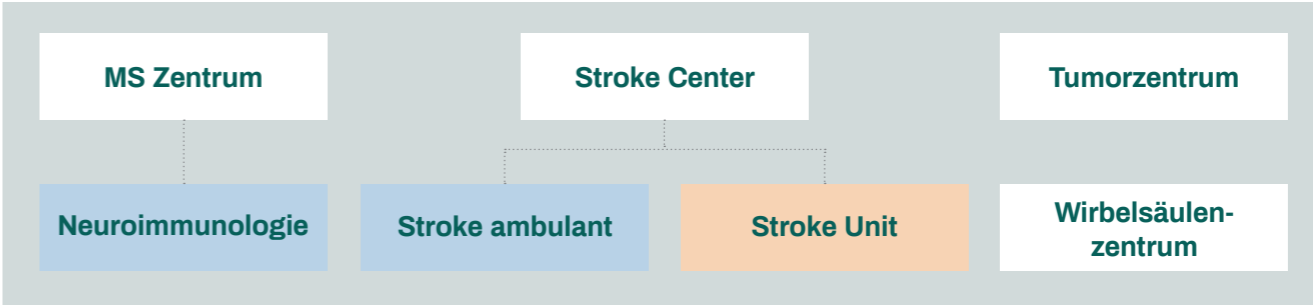

\* = KL-Ausschluss

